

二手车技术状况表

他人提

车辆 基本 信息	厂牌型号	海马牌 HMC7200B4T0		牌照号码	琼 A9EB95	
	发动机号	10002927		VIN 码	LH16CHAL3BH035791	
	品牌名称	一汽海马	<input checked="" type="checkbox"/> 国产 <input type="checkbox"/> 进口	表征里程	80661 公里	
	出厂日期	2011.10.27		车身颜色	黑色	
	初次登记日期	2011.11.29		购置税证书	<input checked="" type="checkbox"/> 有 <input type="checkbox"/> 无	
	年检证明	<input checked="" type="checkbox"/> 有 (至) <input type="checkbox"/> 无		交强险	<input checked="" type="checkbox"/> 有 (至 2021.12.17) <input type="checkbox"/> 无	
	使用性质	<input type="checkbox"/> 营运用车 <input type="checkbox"/> 出租车 <input checked="" type="checkbox"/> 公务用车 <input type="checkbox"/> 家庭用车 <input type="checkbox"/> 其它				
	其他法定凭证、证明	<input checked="" type="checkbox"/> 机动车号牌 <input checked="" type="checkbox"/> 机动车行驶证 <input checked="" type="checkbox"/> 机动车登记证书 <input checked="" type="checkbox"/> 第三者强制保险单 <input type="checkbox"/> 其它				
重要 配置	燃料标号	92#	排量	2.0L	缸数	4
	发动机功率	110KW	排放标准	国 IV	变速器形式	自动
	气囊	2	驱动方式	前驱	ABS	<input checked="" type="checkbox"/> 有 <input type="checkbox"/> 无
	座位数	5	其他重要配置	自动空调、多功能方向盘、天窗、CD 音响。		
特别注明						
是否为事故车	<input type="checkbox"/> 是 <input checked="" type="checkbox"/> 否	损伤位置及损伤状况		/		
鉴定结果	分值	61		技术状况等级	二级	
车辆技术 状况鉴定 结果描述	鉴定科目	鉴定结果 (得分)		缺陷描述		
	车身检查	11		左前翼子板有凹陷, 前后保险杠、左前后车门、右前后车门有明显划痕, 全车其他部位均有轻微划痕, 整体漆面老化严重, 光泽度一般。		
	发动机舱检查	12		发动机缸盖外渗油严重, 蓄电池有老化现象, 发动机皮带、油管、水管、线束有老化。		
	驾驶舱检查	7		车内有异味, 座椅、方向盘、排挡把磨损严重, 有发霉痕迹, 座椅饰板有损坏。		
	启动检查	12		蓄电池没电, 搭电才能启动车辆, 发动机气门室盖有漏气。		
	路试检查	10		无法路试。		
	底盘检查	9		变速箱、油底壳有渗油, 底盘各零部件磨损老化严重。		
评估值:	¥: 7000.00		人民币(大写): 柒仟元整。			

二手车鉴定评估师: _____



鉴定单位: 海南和运二手车鉴定评估有限公司



鉴定日期: 2021 年 08 月 27 日

本二手车技术状况表所体现的鉴定结果仅为鉴定日期当日被鉴定车辆的技术状况表现与描述, 若在同日内被鉴定车辆的市场价值或因交通事故等原因导致车辆的价值发生变化, 对车辆鉴定结果产生明显影响时, 本技术状况鉴定说明书不作为参考依据。

670
琼A55895

EXIT

琼A·9EB95



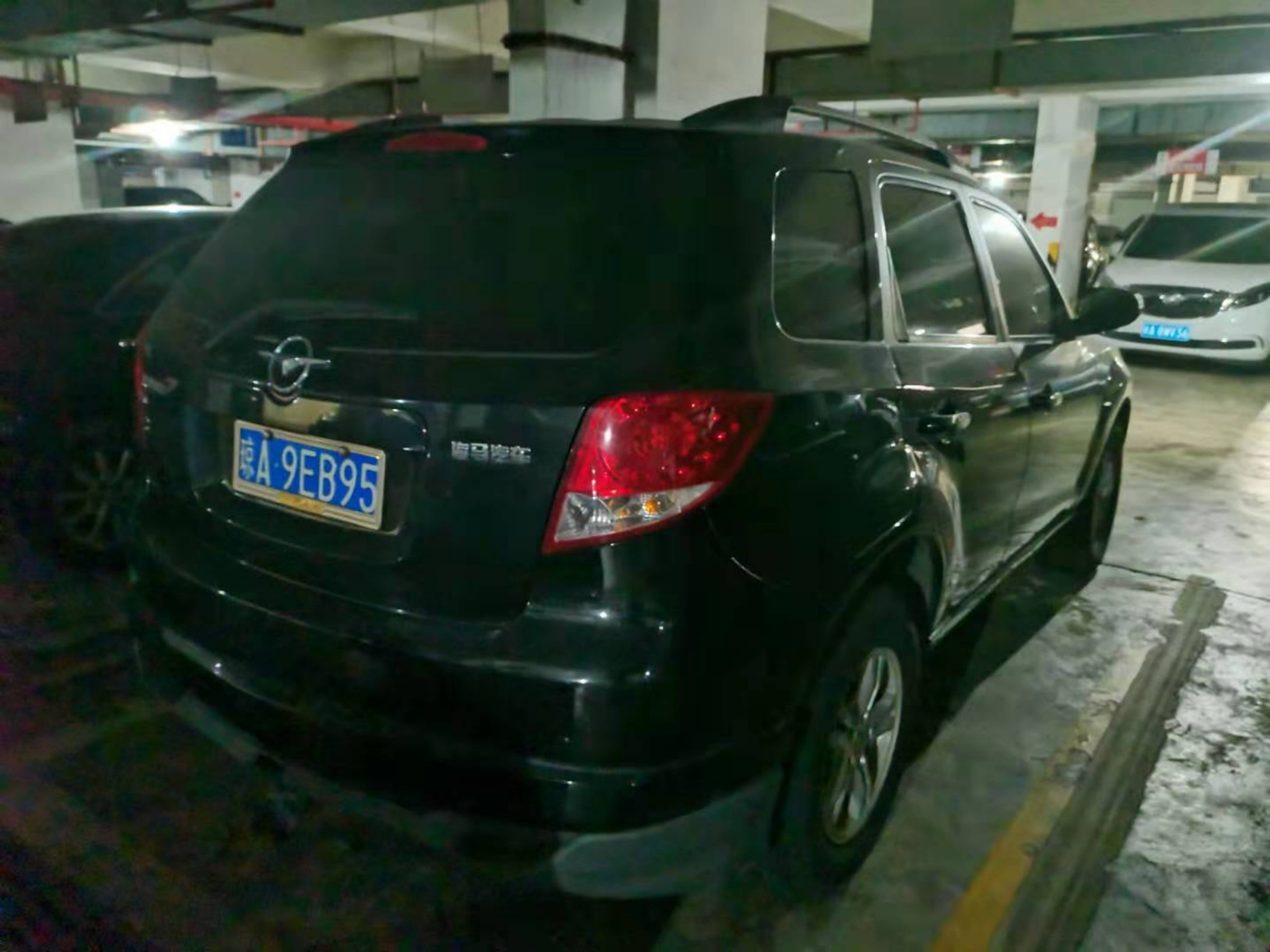

京A 9EB95

海马汽车







1.6 - 1600cc 16V
16V 1600cc 16V
16V 1600cc 16V
16V 1600cc 16V
16V 1600cc 16V
16V 1600cc 16V
16V 1600cc 16V
16V 1600cc 16V

